



FOTO: RINGE MUSEUM

Et nyopdukket, privat-ejet maleri fra begyndelsen af 1800-tallet af en københavnsk "spækhuggermadamme", der muligvis bærer øringene fra Ringe Museum.

Billederne fra GEUS's mikroskop bekræfter ligheden. Slibespor og hularbejdet vidner om Heidenreichs dårlige håndværk på begge sæt.



FOTO: GEUS

male arbejdsbetingelser hjemme i sit køkken.

Her blandede han sølv i guld for at få det til at strække længere. Og for at mørkne blandingen røg der en god portion kobber oveni.

– Fordi han var en klamphugger, blev det en ujævn blanding, og det er det samme på begge sæt øringer, fortæller Peter Appel, som også i de detaljerede forstørrelser kunne se lighedspunkter i det sjuskede håndværk.

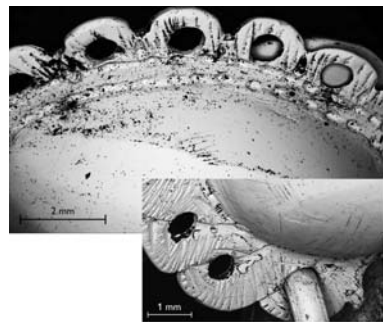
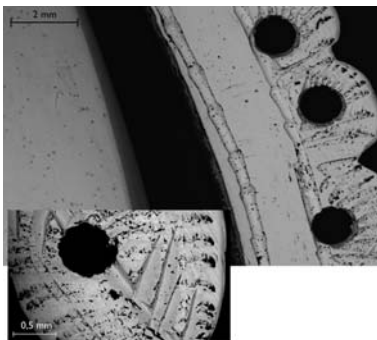
– Der var ru kanter flere steder, og fibresporene var ikke slebet af. Hullerne var også boret ned i borten nogle steder, bekræfter geologen.

Sammen med Morten Axboe konkluderer han, at det er meget sandsynligt, at de nyfundne øringer var gjort af guld fra de to guldhorn. Dermed har skanningelektronmikroskopet bidraget med et nyt kapitel til hornenes omtumlede historie.

En historie, der tilsyneladende bliver ved med at udvikle sig.

*Læs mere i Morten Axboe og Peter Appels artikel "De udødelige guldhorn", som bringes i Nationalmuseets arbejdsmark 2005 (Årbog, red.). Udkommet november 2005.*

*Guldhornene og øringene er ikke udstillet for tiden. En ny udstilling åbner først 2008.*

## Find dit matrikelkort på nettet

Gå ind på internettet, søg under de matrikelkort, du er interesseret i, og find vigtige oplysninger om rådighedsbegrænsninger på matriklen, fx om jorden er forurenset.

Alle har nu adgang til matrikelkortet via internet. Kort & Matrikelstyrelsen (KMS) har lagt en digital version af Matrikelkortet ud på internettet på adressen [www.kms.dk](http://www.kms.dk), hvor du skal kigge under menuen "Find et sted".

### Indtast en adresse

Ved at indtaste de adresser, du er interesseret i, kan du få adgang til en række oplysninger fra Matrikelregistret som for eksempel, om der er konstateret jordforurening på matriklen, og om der er andre rådighedsbegrænsninger som fredsskov, landbrugspligt eller strandbeskyttelse.

I disse tilfælde træder en række regler i kraft, som påvirker den enkelte borgers retstilstand og derfor kan det være nyttigt for borgerne at kunne få adgang til disse informationer, forklarer kundeconsulent Peter Knudsen, KMS.

### Hvilken kommune før og efter 1. januar 2007?

Du kan også via det digitale matrikelkort få oplysning om, hvilken kommune, du tilhører, når kommunalreformen træder i kraft 1. januar næste år, hvilket kan være en nyttig information, hvis du fx har planer om at flytte.

### Gå tilbage i tiden

Efter et besøg på matrikelkortet er det muligt at skifte til kort, der viser de topografiske omgivelser, som de ser ud i dag eller historisk set.

### København og Frederiksberg kommune

Det er endnu ikke muligt at finde oplysninger om matrikler i Københavns og Frederiksberg kommune, men KMS forventer, at matrikelkortet på internettet bliver landsdækkende i løbet af i år.